



EDU-ECOWISATA SAUNG ALAS

MUARA JAYA

Kp. Muara Jaya RT 003/ RW 005, Desa Pantai Sederhana, Kecamatan Muaragembong, Kabupaten Bekasi, Provinsi Jawa Barat Telepon (085889427536) . Email : yayasansaungalas@gmail.com

BEKASI

Bekasi, 17 November 2025

Perihal : Permohonan Pembangunan Jembatan
Kp. Muara Jaya RT 003/RW 005

Kepada Yth :
Badan Perencanaan dan Pembangunan Daerah Kabupaten Bekasi
di tempat

Dengan hormat,

Yang bertanda tangan di bawah ini :

Nama : Imam Kombali Sopingi
Alamat : Kp. Muara Jaya RT 003/ RW 005, Pantai Sederhana,
Muaragembong, Bekasi
Jabatan : Ketua Edu-Ecowisata Saung Alas Muaragembong

Dengan ini mengajukan permohonan Permohonan Pembangunan Jembatan dari dari Pemerintah Kabupaten Bekasi kepada Kp. Muara Jaya RT 003/ RW 005, Pantai Sederhana, Muaragembong, untuk kegiatan :

Nama Kegiatan : Pembangunan Jembatan
Lokasi Kegiatan : Kp. Muara Jaya RT 003/ RW 005
Volume : 35 m x 1,32 m x 6 m (p x l x t)
Nilai RAB : Rp 85.550.000,-

Selanjutnya untuk kelengkapan dokumen sebagaimana terlampir. Atas terkabulkannya permohonan ini kami ucapkan terima kasih.

Hormat Kami,
Ketua Edu-Ecowisata Saung Alas

(Imam Kombali Sopingi)

Mengetahui,

Ketua RW 005

(Suparto)

Ketua RT 003

(Subarma)



EDU-ECOWISATA SAUNG ALAS

MUARA JAYA

Kp. Muara Jaya RT 003/ RW 005, Desa Pantai Sederhana, Kecamatan Muaragembong, Kabupaten Bekasi, Provinsi Jawa Barat Telepon (085889427536) . Email : yayasansaungalas@gmail.com

BEKASI

A. Latar Belakang

Kampung Muara Jaya RT 003/ RW 005 terletak di paling ujung Desa Pantai Sederhana, Kecamatan Muaragembong, Kabupaten Bekasi, Provinsi Jawa Barat. Jarak dari Kantor Desa Pantai Sederhana yaitu kurang lebih 4,4 km, jarak dari Kantor Kecamatan Muaragembong kurang lebih 8,1 km, dan jarak dari Kantor Bupati Bekasi kurang lebih 68 km.

Kondisi Geografis Kp. Muara Jaya RT 003/ RW 005 :

- Sebelah Utara berbatasan dengan Kp. Muara Kuntul, Pantai Sederhana
- Sebelah Timur berbatasan dengan Kp. Muara Jaya, Pantai Mekar
- Sebelah Selatan berbatasan dengan laut (bagian dari Teluk Jakarta)
- Sebelah Barat berbatasan dengan laut (bagian dari Teluk Jakarta)

Jarak tersebut merupakan jarak tidak ideal, sebab jarak dan akses untuk menuju pusat pemerintahan di desa, kecamatan, maupun kabupaten cukup jauh dan hanya terdapat satu akses jalan. Lokasi Kp. Muara Jaya RT 003 terletak paling ujung dan terpisah dengan kampung lain yang berada di wilayah Desa Pantai Sederhana dengan jarak yang tidak dekat, serta akses yang cukup sulit disaat terjadi banjir ROB menjadikan Kp. Muara Jaya RT 003/ RW 005 tidak mendapatkan perhatian pembangunan secara merata. Oleh sebab itu, warga melalui Saung Alas bersepakat untuk mengajukan permohonan pemerataan pembangunan jembatan.

Jembatan Kp. Muara Jaya merupakan satu-satunya akses yang digunakan oleh masyarakat Kp. Muara Jaya RT 003/ RW 005 yang menghubungkan antara Kp. Muara Jaya dengan Desa Mekar yang terdapat jalan sebagai akses utama menuju kantor pemerintahan, pasar, fasilitas kesehatan, fasilitas pendidikan, masjid, dan sebagainya. Jembatan Kp. Muara Jaya sebelumnya dibangun oleh Pemerintah Desa Pantai Sederhana sekitar tahun 2017 namun sudah rusak sejak tahun 2021 dan belum ada perbaikan dari pemerintah desa.

Kondisi jembatan Kp. Muara Jaya saat ini cukup parah dikarenakan kayu yang sudah sangat rapuh dan banyak kayu patah. Selama ini masyarakat Kp. Muara Jaya RT 003/ RW 005 secara swadaya memperbaiki sekadarnya dengan menambahkan bambu sebagai penguat dan penyangga (gambar terlampir). Meskipun demikian dengan kondisi yang berbahaya, tetapi masyarakat Kp. Muara Jaya RT 003 tetap menggunakan jembatan dalam aktivitasnya, karena tidak ada akses lain selain jembatan tersebut.

Adanya pembangunan jembatan diharapkan dapat memberikan kemudahan, keamanan, dan kenyamanan bagi masyarakat Kp. Muara Jaya RT 003 khususnya dan masyarakat sekitar yang memiliki kepentingan ke Kp. Muara Jaya RT 003 baik untuk kepentingan bermasyarakat, maupun kepentingan berkegiatan, belajar, dan berwisata di Saung Alas. Pembangunan jembatan tersebut akan membantu memudahkan dan meningkatkan keamanan bagi 135 jiwa penduduk Kp. Muara Jaya RT 003 yang terdiri dari 40 KK, 25 lansia, dan 27 anak-anak, serta masyarakat luar yang berkunjung ke Saung Alas. Beban jembatan dari banyaknya jumlah orang dan frekuensi menggunakan jembatan namun tidak didukung oleh struktur kekuatan dan keamanan yang layak menjadikan jembatan tersebut dalam kategori berbahaya untuk dilewati. Oleh sebab itu, atas dasar alasan tersebut kami dari warga Kp. Muara Jaya RT 003/ RW 005 melalui Saung Alas memohon kebijaksanaan dari Pemerintah Kabupaten Bekasi untuk memberikan Bantuan Pembangunan Jembatan Kp. Muara Jaya.



EDU-ECOWISATA SAUNG ALAS

MUARA JAYA

Kp. Muara Jaya RT 003/ RW 005, Desa Pantai Sederhana, Kecamatan Muargembong, Kabupaten Bekasi, Provinsi Jawa Barat Telepon (085889427536) . Email : yayasansaungalas@gmail.com

BEKASI

B. Maksud dan Tujuan

Maksud dan Tujuan dari Pembangunan Jembatan Kp. Muara Jaya RT 003/ RW 005 adalah :

1. Memperbaiki infrastruktur jembatan yang merupakan akses utama warga Kp. Muara Jaya RT 003/ RW 005
2. Memberikan keamanan dan kenyamanan bagi pengguna jembatan
3. Melindungi pengguna jembatan dari risiko terjatuh saat melewati jembatan

C. Jenis Kegiatan

Jenis kegiatan yang akan dilaksanakan yaitu pembangunan jembatan di Kp. Muara Jaya RT 003/ RW 005, Desa Pantai Sederhana, Kecamatan Muaragembong, Kabupaten Bekasi, Provinsi Jawa Barat.

D. Rencana Kegiatan

Nama Kegiatan : Pembangunan Jembatan
Lokasi Kegiatan : Kp. Muara Jaya RT 003/ RW 005
Volume : 35 m x 1,32 m x 6 m (p x l x t)
Nilai RAB : Rp 85.550.000,-

E. Rencana Anggaran Belanja

NO	KEBUTUHAN	VOLUME	SATUAN	HARGA	JUMLAH
1	Papan	100	lembar	150,000	15,000,000
2	Balok 10x10	40	batang	400,000	16,000,000
3	Balok 8x10	40	batang	200,000	8,000,000
4	Balok 5x10	35	batang	140,000	4,900,000
5	Kaso	100	batang	40,000	4,000,000
6	Baut 19	100	pcs	50,000	5,000,000
7	Mur	300	pcs	2,500	750,000
8	Ring	300	pcs	1,500	450,000
9	Paku 7cm	30	kg	35,000	1,050,000
10	Paku 9cm	20	kg	35,000	700,000
11	Pasir	2	mobil	500,000	1,000,000
12	Semen 3 roda	8	sak	75,000	600,000
13	perahu angkut	5	perahu	200,000	1,000,000
14	Cat kayu	25	kilogram	100,000	2,500,000
15	Bata merah	1,000	biji	600	600,000
16	Pekerja	160	orang/hari	150,000	24,000,000
	Jumlah				85,550,000



EDU-ECOWISATA SAUNG ALAS

MUARA JAYA

Kp. Muara Jaya RT 003/ RW 005, Desa Pantai Sederhana, Kecamatan Muargembong, Kabupaten Bekasi, Provinsi Jawa Barat Telepon (085889427536) . Email : yayasansaungalas@gmail.com

BEKASI

F. Penutup

Demikian Proposal Permohonan Bantuan Pembangunan Jembatan Kp. Muara Jaya RT 003/ RW 005, Desa Pantai Sederhana ini kami ajukan. Atas perhatian dan dikabulkannya permohonan ini kami ucapkan terima kasih.

Bekasi, 17 Nopember 2025

Ketua



(Imam Kombali Sopingi)

Kepala Desa Pantai sederhana



(Harun Zaen)

Ketua RW 005



(Suparto)

Ketua RT.003

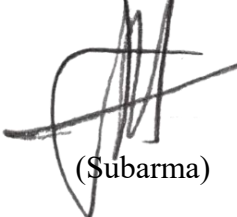

(Subarna)

LAMPIRAN

Rencana Desain Jembatan :



Foto Kondisi Jembatan (diambil pada 17 November 2025)



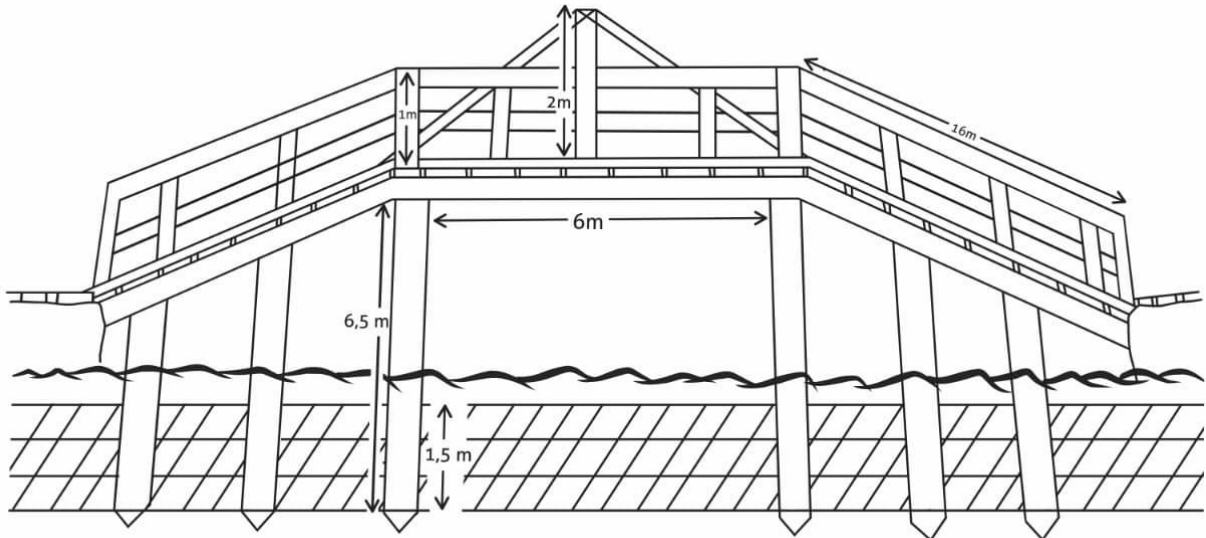

EDU-ECOWISATA SAUNG ALAS MUARA JAYA

Kp. Muara Jaya RT 003/ RW 005, Desa Pantai Sederhana, Kecamatan Muargembong, Kabupaten Bekasi, Provinsi Jawa Barat
Telepon (085889427536) . Email : yayasansaungalas@gmail.com

BEKASI

